

Как к нам добраться

394024, г.Воронеж, пер.Здоровья 16



График работы с 8:00 до 16:00

Контакты:

Секретарь 8(473) 265-66-36

Регистратура 8(473) 265-30-01

Отд.платных услуг 8-980-533-52-01

Воронежская детская клиническая больница
федерального государственного бюджетного
образовательного учреждения высшего
образования ВГМУ им.Н.Н.Бурденко
ВДКБ ФГБОУ ВО ВГМУ им.Н.Н.Бурденко



394024, г.Воронеж, пер.Здоровья 16

ВДКБ ВГМУ им.Н.Н.Бурденко - федеральная высокоспециализированная медицинская организация, оказывающая специализированную, в том числе, высокотехнологичную медицинскую помощь детям и подросткам Воронежской области и другим регионам России.

Клиника оснащена высокотехнологичным медицинским оборудованием, обеспечивающим выполнение федеральных Стандартов и Порядков оказания специализированной медицинской помощи по заявленным специальностям.

ВДКБ ВГМУ им. Н.Н.Бурденко имеет лицензию на оказание специализированной и высокотехнологичной медицинской помощи по:
аллергологии-иммунологии, гастроэнтерологии, детской кардиологии, детской эндокринологии, пульмонологии, ревматологии
(лицензия № ФС-31-01-000507-16 от 19.07.2016г.)

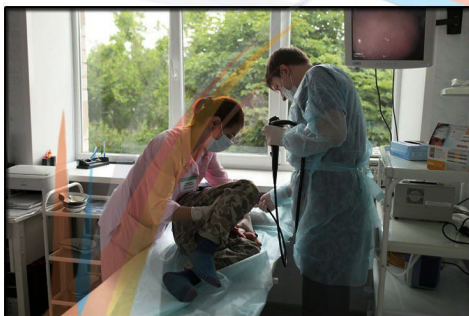

Больным проводится поликомпонентная иммуномодулирующая терапия с применением генно-инженерных биологических лекарственных препаратов, пульс-терапии мегадозами глюкокортикоидов и цитотоксических иммунодепрессантов под контролем лабораторных и инструментальных методов, включая иммунологические, молекулярно-генетические методы.

Организована работа центра терапии генно-инженерными биологическими препаратами

ВДКБ ВГМУ по итогам 2015 года вошла в тройку лидеров медицинских организаций Воронежской области по выполнению целевых значений доступности и качества медицинской помощи.

Как к нам добраться

394024, г.Воронеж, пер.Здоровья 16



График работы с 8:00 до 16:00

Контакты:

Секретарь 8(473) 265-66-36

Регистратура 8(473) 265-30-01

Отд.платных услуг 8-980-533-52-01

Отделение платных услуг

В ДКБ ВГМУ на платной основе Вы можете получить широчайший спектр услуг, в том числе:

- Лабораторные исследования
- Ультразвуковые исследования (в т.ч. УЗИ суставов, ДЭхо КГ),
- Рентгенологические исследования,
- МРТ открытого типа,
- Рентгеновская денситометрия,
- Холтер АД, Холтер ЭКГ, РЭГ, ЭЭГ.

Исследования по функциональной диагностике -

- Компьютерная капилляроскопия,
- Бодиплетизмография,
- Тредмил-тест

а также,

Обследование за 1 день!

В ДКБ ВГМУ всего за 1 день Вы можете пройти обследования по профилям: «Гастроэнтерология», «Пульмонология», «Ревматология», «Здоровое сердце», «Здоровые сосуды», «Здоровый вес», «Щитовидная железа», «Задержка роста и полового развития».

Будут проведены все необходимые исследования, консультации с ведущими специалистами больницы, в том числе, работниками кафедр ВГМУ. По результатам обследования врачебной комиссией будет выдано заключение. Вы получите полную информацию о состоянии Вашего здоровья и дальнейшем плане лечения.

Подробная информация по тел.: 8-980-347-0027

Стационар на 100 коек представлен отделениями:

Кардиоревматологическим - 40 коек, в том числе 20 коек ревматологического профиля

Пульмонологическим - 30 коек, в том числе 15 коек по профилю аллергология-иммунология,

Педиатрическим - 30 коек, в том числе 15 коек гастроэнтерологических и 15 коек по профилю детская эндокринология

Палата интенсивной терапии (ПИТ), оснащенная необходимым комплексом оборудования - 3 койки

Для госпитализации необходимо иметь:

- направление врача ф.№057/у
- полис ОМС
- свидетельство о рождении/паспорт гражданина РФ
- СНИЛС
- сведения о контакте с инфекционными больными
- сведения о проведенных профилактических прививках

В отделениях работают врачи высшей и 1ой категории.

В поликлиническом отделении функционирует дневной стационар на 15 коек. Осуществляется консультативный прием специалистов: невролог, эндокринолог, отоларинголог, гастроэнтеролог, пульмонолог, детский кардиолог, ревматолог, аллерголог-иммунолог. Также консультативный прием ведут профессора, доценты педиатрических кафедр ВГМУ им.Н.Н.Бурденко.

Для получения консультативной помощи необходимо направление врача ф.№057/у и предварительная запись по телефону: **+7 (432) 265-30-01**

Консультативную помощь также можно получить и на платной основе
Подробная информация и запись по тел.: 8 980-347-00-27, +7(432) 265-66-36

Эндокринологический центр

В ДКБ ВГМУ функционирует Эндокринологический центр, основной целью которого является профилактика, скрининг, ранняя диагностика и лечение болезней эндокринной системы.

Основные направления:

- заболевания щитовидной железы
- ожирение
- остеопороз
- врожденная дисфункция коры надпочечник
- нарушение роста и полового развития
- сахарный диабет

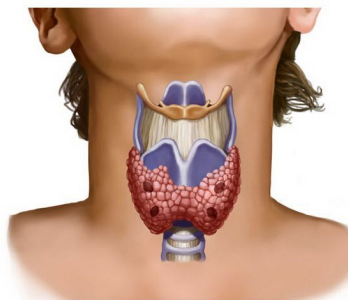

В Воронежской области разработана «маршрутизация» для детей, страдающих ожирением, где ЭЦ ВГМУ им. Н.Н. Бурденко стал центральным звеном в оказании специализированной эндокринологической медицинской помощи таким пациентам

(приказ №178 от 03.02.2016г. департамента здравоохранения Воронежской области), а также разработано единое реабилитационное поле для помощи пациентам с ожирением.

Для консультации обращаться по тел: 8(423) 265-30-01
или 8-980-347-00-27

В ДКБ ВГМУ функционируют современные отделения.

Отделение лабораторной диагностики с полным комплексом клинического, биохимического и иммунологического спектра исследований: определения маркеров аутоиммунных заболеваний, расширенная аллергодиагностика, определение онкомаркеров, маркеров воспаления, а также, около 450 аллргенов и около 50 аллергопанелей, определение иммунного статуса, измерение содержания ДКН, иммунодефициты, онкогематологические исследования. Ряд исследований проводится на аппаратах, не имеющих аналогов в других регионах.

Отделение лучевой диагностики с высокоразрешающим рентген-ТМГ комплексом МРТ конечностей открытого типа, **рентгеновской денситометрией.**

Эндоскопический кабинет оборудован видеогастродуоденоскопом и колоноскопом фирмы Pentax, проводится тонкокишечная капсульная эндоскопия (капсула MiroCam).

Отделение ультразвуковой диагностики со сканерами премиум класса.



Функциональная диагностика широкого спектра исследований, в том числе **компьютерная капилляроскопия**, оценка функции внешнего дыхания экспертного класса - **бодиплетизмография**, оценка состояния сердечно-сосудистой системы и ее выносливости - **Тредмил-тест.**

Данные исследования можно получить также и на платной основе.

